

República Argentina
Poder Ejecutivo de la Provincia de La Pampa

ANEXO IX

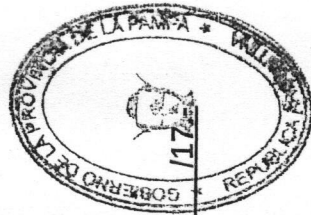
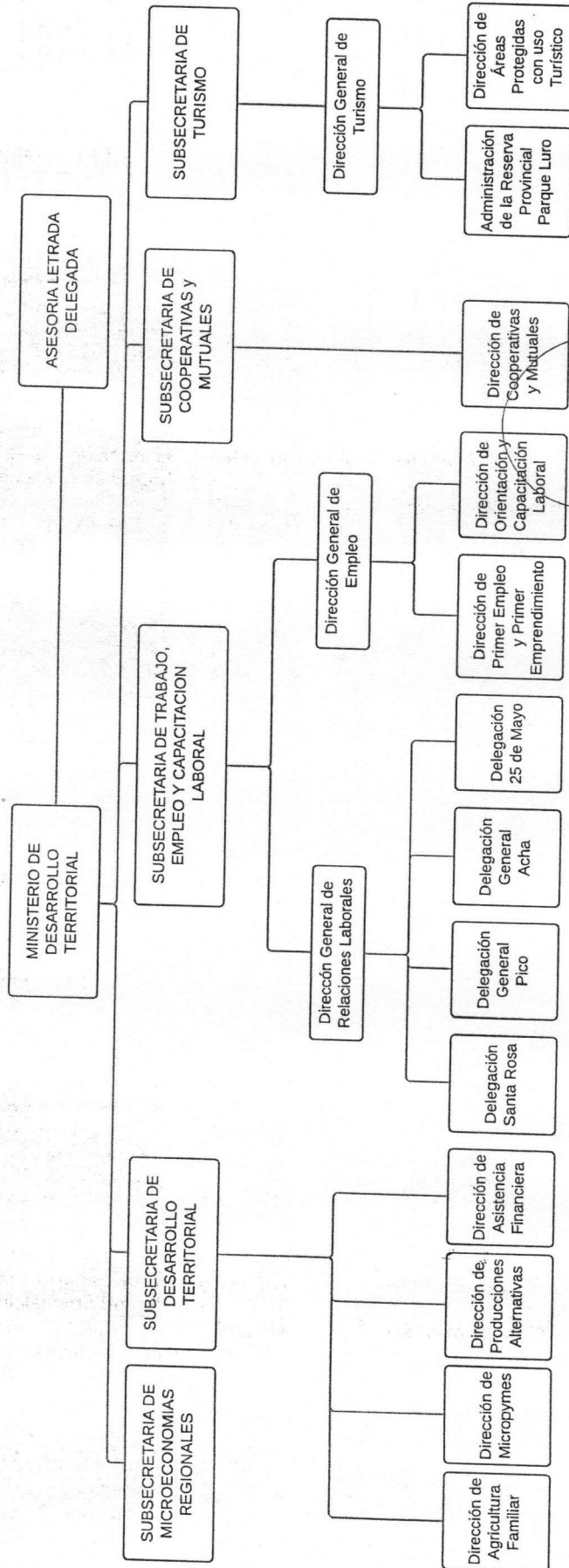

4753

ANEXO I DECRETO N°

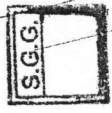

Ing. CARLOS ALBERTO VERNA
GOBERNADOR DE LA PAMPA

Prof. CARLOS MARTIN BORTHIRY
MINISTRO DE DESARROLLO TERRITORIAL
C.P.N. ERNESTO OSVALDO FRANCO
MINISTRO DE HACIENDA Y FINANZAS