

Poder Ejecutivo de la Provincia de La Pampa

ANEXO I

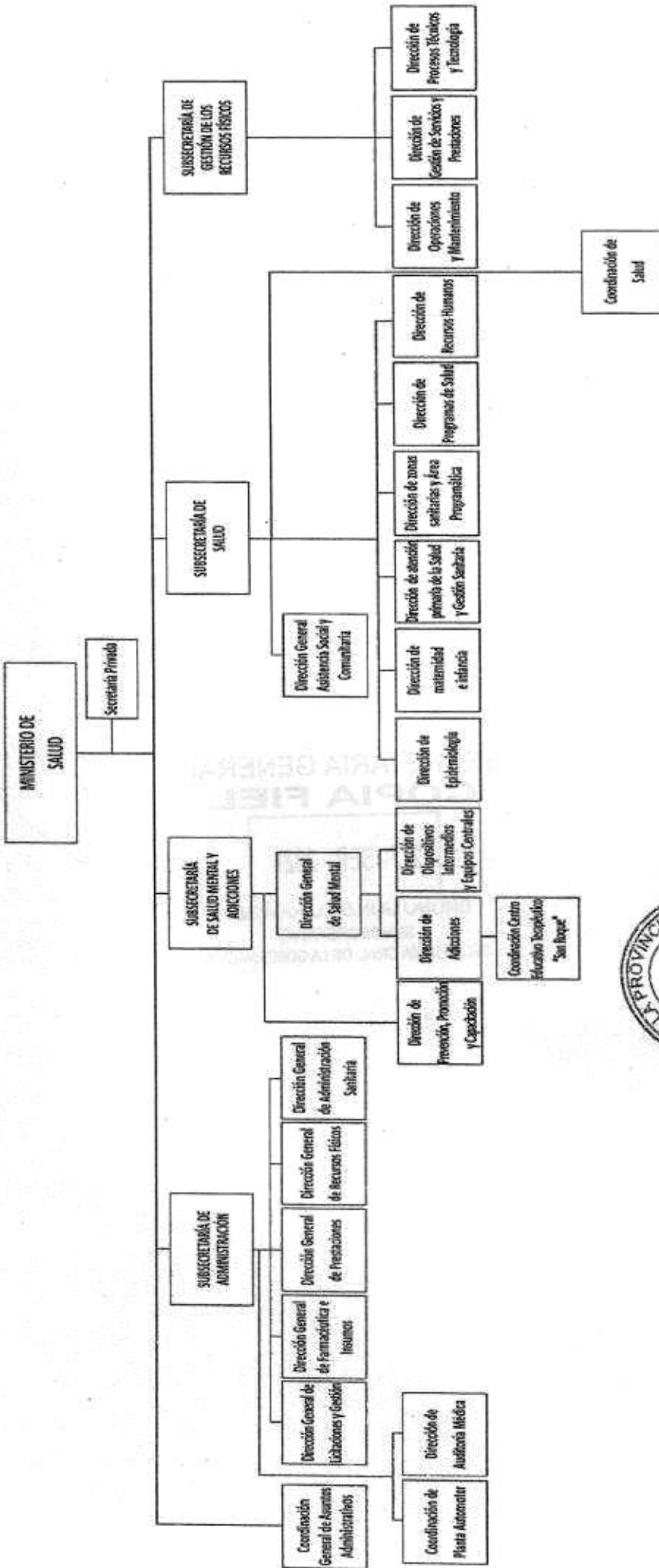

ANEXO I DEL DECRETO N° 3209

[Signature]
VAL. FERNANDA B. GONZALEZ
 MINISTRA DE LA PRODUCCION



[Signature]
C.P.N. ERNESTO OSVALDO FRANCO
 MINISTRO DE HACIENDA Y FINANZAS

[Signature]
DR. MARIO RUBEN KOHAN
 MINISTRO DE SALUD

[Signature]
SERGIO RAUL ZILIOITTO
 GOBERNADOR DE LA PAMPA

Poder Ejecutivo de la Provincia de La Pampa

ANEXO II

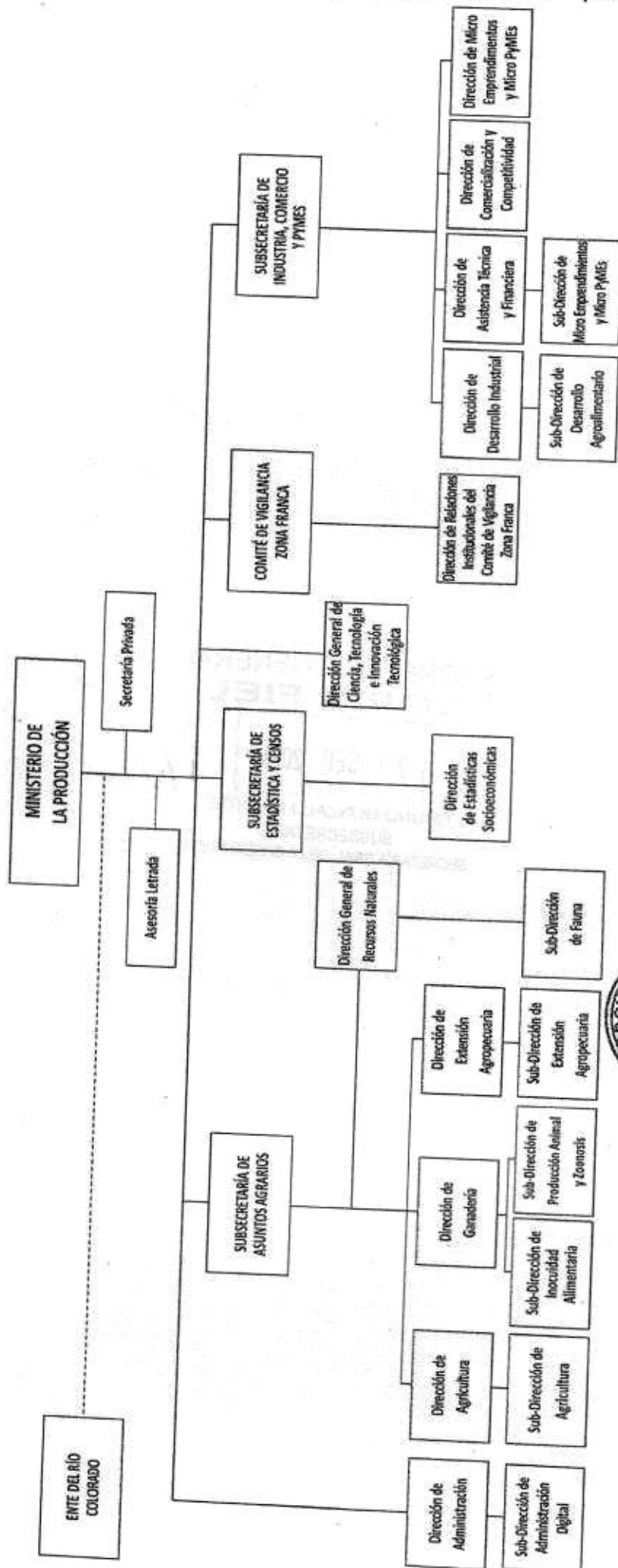

ENTE DEL RÍO COLORADO

ANEXO II DEL DECRETO N° 3209



C.P.N. ERNESTO ORVALDO FRANCO
MINISTRO DE HACIENDA Y FINANZAS

Val FERNANDA B. GONZALEZ
MINISTRA DE LA PRODUCCION

MARIO RUBEN TORRES
MINISTRO DE SALUD

SERGIO RAUL ZILLOTTO
GOBERNADOR DE LA PAMPA