

ORGANIGRAMA ESTABLECIMIENTO ASISTENCIAL GOBERNADOR CENTENO

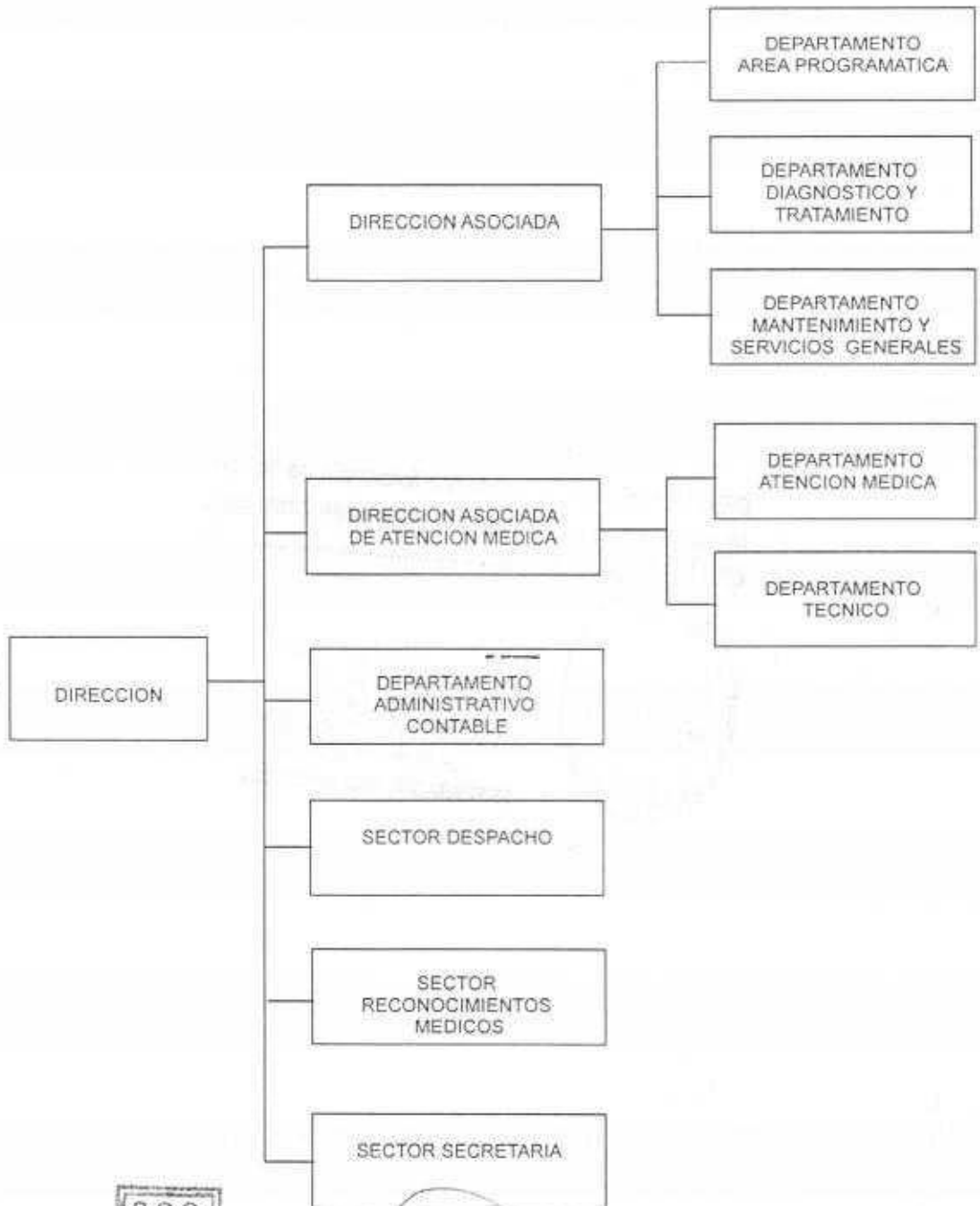

S.G.G.

República Argentina  
Poder Ejecutivo de la Provincia de la Pampa

"EL RIO ATUEL TAMBIEN ES PAMPEANO"

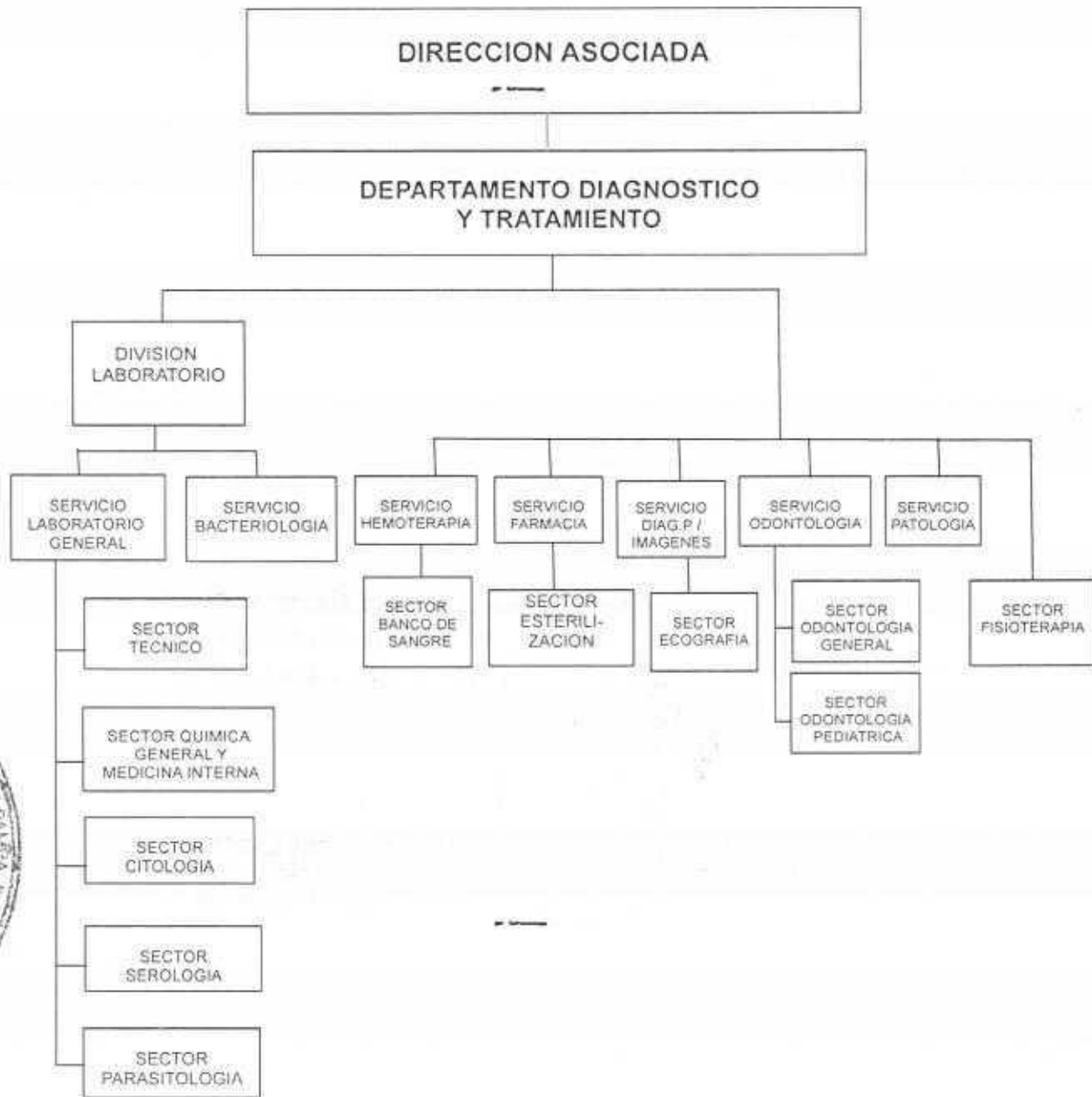

S.G.G.

República Argentina  
Poder Ejecutivo de la Provincia de la Pampa

EL RIO ATUEL TAMBIEN  
ES PAMPEANO

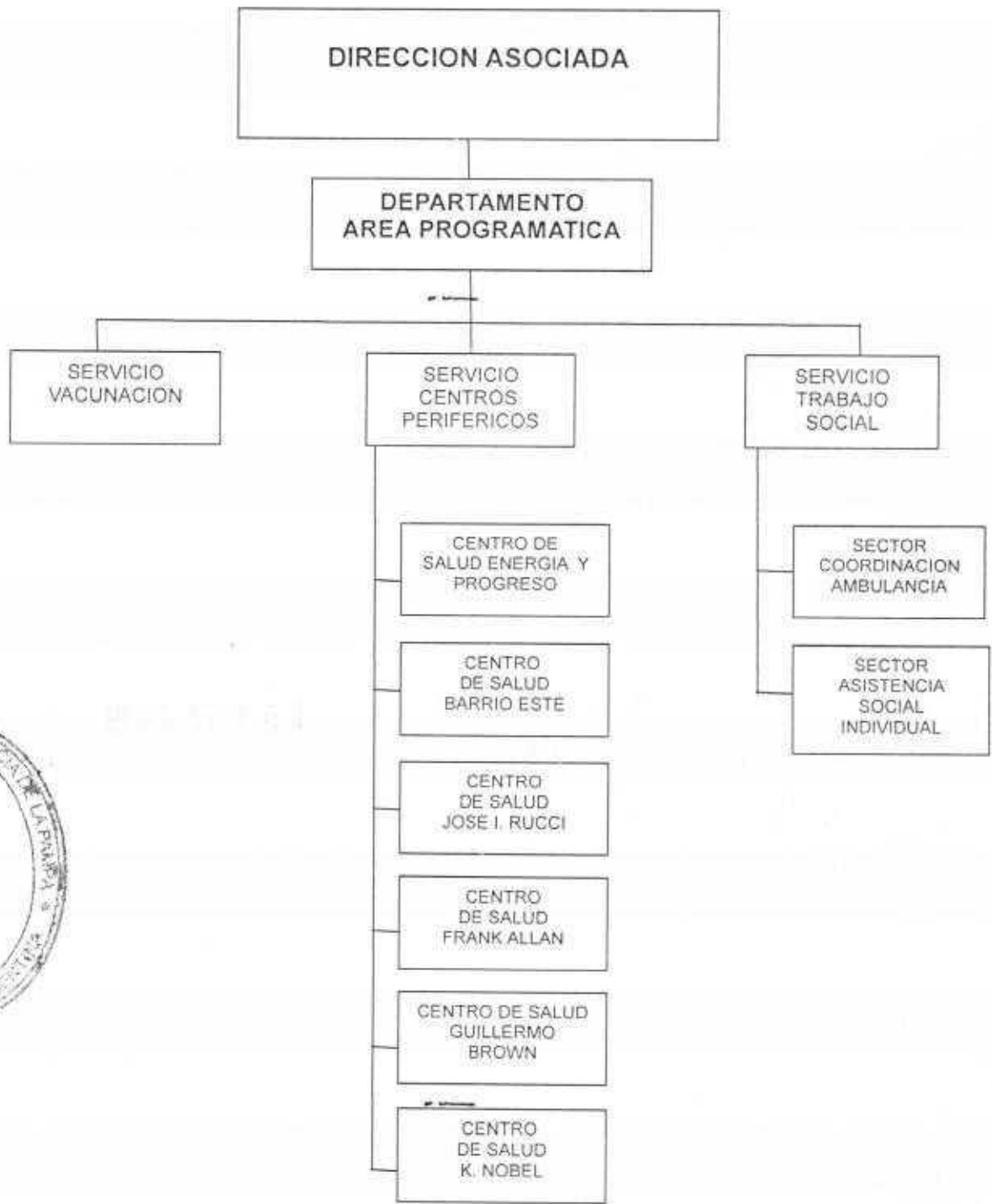

S.G.G.

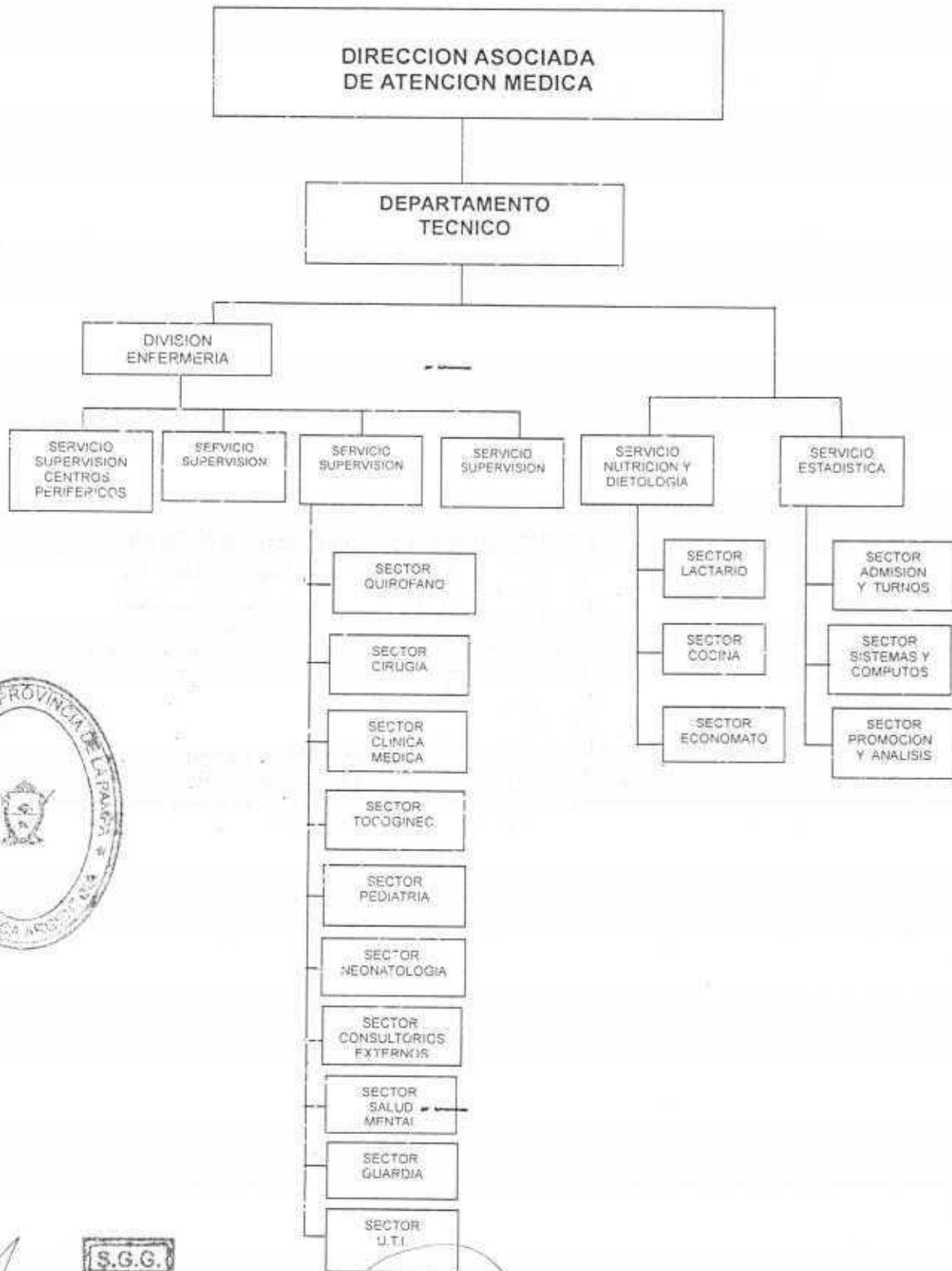

S.G.G.

*[Handwritten signature and scribbles]*

"EL RIO ATUEL TAMBIEN  
ES PAMPEANO"



S.G.G.

EL RIO ATUEL TAMBIEN ES PAMPEANO



DIRECCION ASOCIADA DE ATENCION MEDICA  
DEPARTAMENTO ATENCION MEDICA

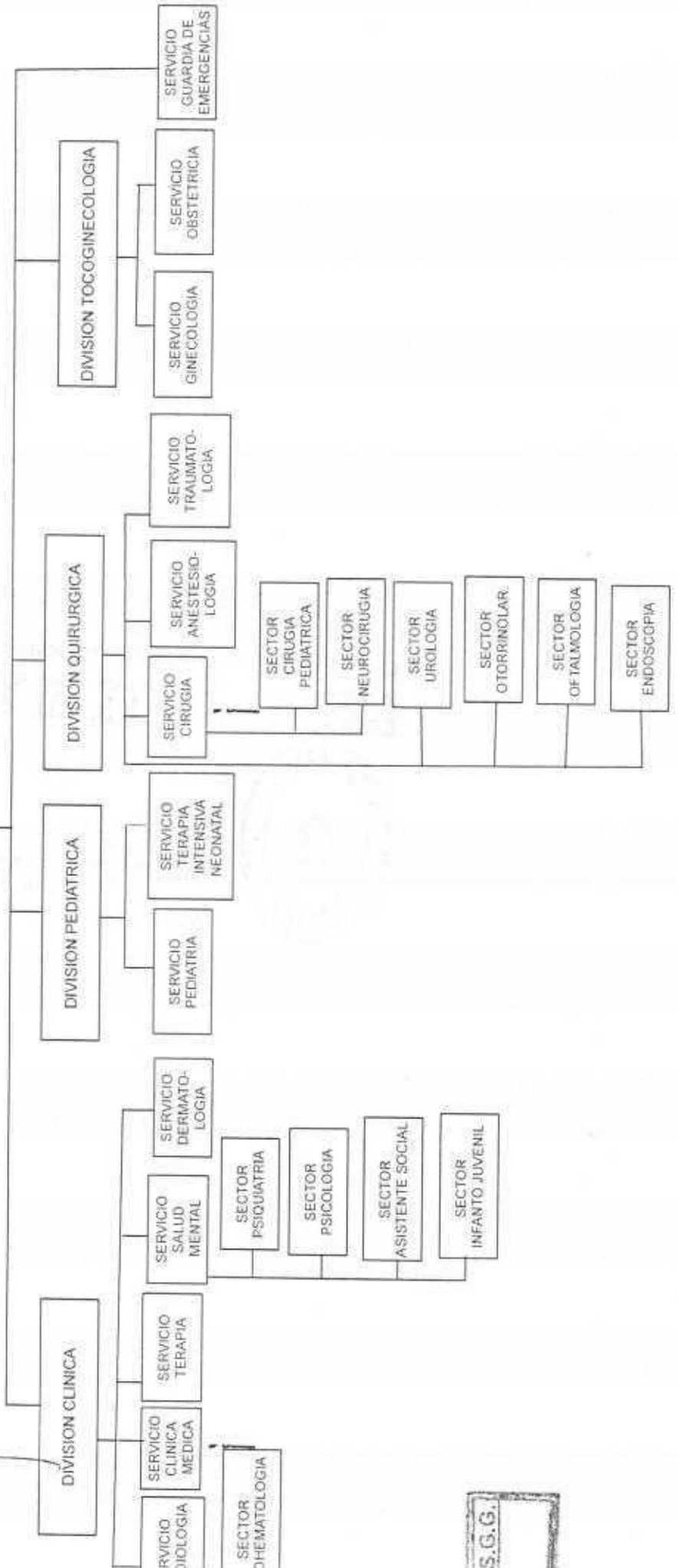

S.G.G.

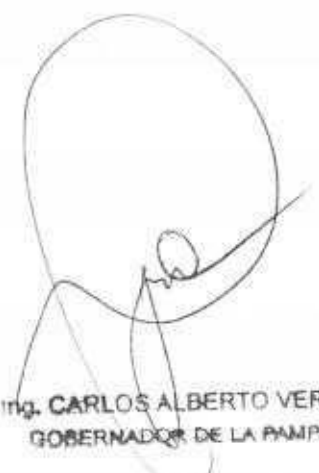

  
Ing. CARLOS ALBERTO VERNA  
GOBERNADOR DE LA PAMPA

ANEXO DEL DECRETO N° 1826



  
Dr. MARIO RUBÉN KOHAN  
MINISTRO DE SALUD

C.P.N. ERNESTO OSVALDO FRANCO  
MINISTRO DE HACIENDA Y FINANZAS