

República Argentina  
 Poder Ejecutivo de la Provincia de La Pampa

DONAR ORGANOS  
 ES SALVAR VIDAS  
 "EL RIO ATUEL TAMBIEN  
 ES PAMPEANO"

ANEXO I

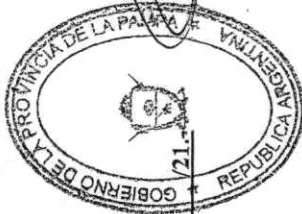
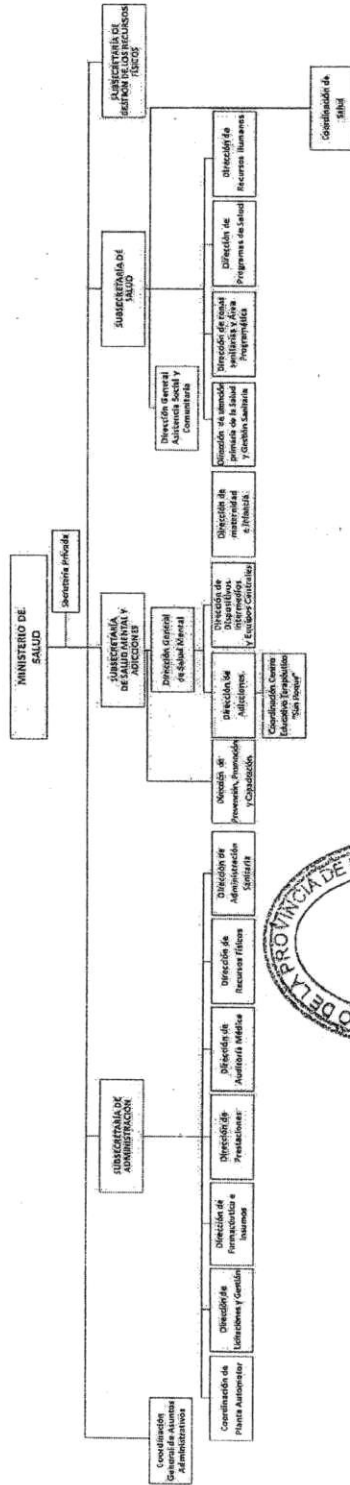

ANEXO I DEL DECRETO N° 149

SERGIO RAUL ZILLOTTO  
 GOBERNADOR DE LA PAMPA

Dr. MARIO RUBEN KOHAN  
 MINISTRO DE SALUD

C.P.N. ERNESTO OSVALDO FRANCO  
 MINISTRO DE HACIENDA Y FINANZAS

DONAR ORGANOS  
ES SALVAR VIDAS

"EL RIO ATUEL TAMBIEN  
ES PAMPEANO"

República Argentina  
Poder Ejecutivo de la Provincia de La Pampa

ANEXO II

Jº	UO	NOMBRE UNIDAD DE ORGANIZACION
	01	MINISTERIO DE SALUD
	10	SUBSECRETARIA DE SALUD
	11	DIRECCION DE RECURSOS HUMANOS
	13	DIR. ATENCION PRIM. DE LA SALUD Y GESTION SANIT.
	14	DIRECCIÓN DE EPIDEMIOLOGÍA
	17	DIRECCION DE MATERNIDAD E INFANCIA
	19	DIR. GENERAL DE ASISTENCIA SOCIAL Y COMUNITARIA
	20	SUBSECRETARIA DE ADMINISTRACION
	21	DIRECCION DE PRESTACIONES
	22	DIRECCION DE AUDITORIA MEDICA
X	23	DIRECCION DE RECURSOS FISICOS
	24	DIRECCION DE ADMINISTRACION SANITARIA
	25	DIRECCION DE LICITACIONES Y GESTION
	26	DIRECCION DE FARMACEUTICA E INSUMOS
	30	SUBSECRETARIA DE SALUD MENTAL Y ADICCIONES
	31	DIRECCION GENERAL DE SALUD MENTAL
	32	DIRECCION DE ADICCIONES
	33	DIR. DE PREVENCION, PROMOCION Y CAPACITACION
	34	DIR. DISPOSITIVOS INTERMEDIOS Y EQUIPOS CENTRALES
	41	ESTABLECIMIENTO ASISTENCIAL DR. LUCIO MOLAS
	42	ESTABLECIMIENTO ASISTENCIAL GOBERNADOR CENTENO
	50	SUBSECRETARIA DE GESTION DE LOS RECURSOS FÍSICOS

ANEXO II DEL DECRETO N° 149

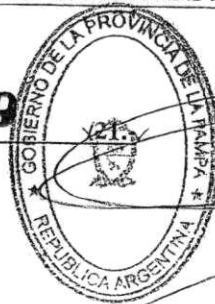

SERGIO RAUL ZILIOOTTO  
GOBERNADOR DE LA PAMPA

Dr. MARIO RUBEN KOHAN  
MINISTRO DE SALUD

C.P.N. ERNESTO OSVALDO FRANCO  
MINISTRO DE HACIENDA Y FINANZAS